

MC310

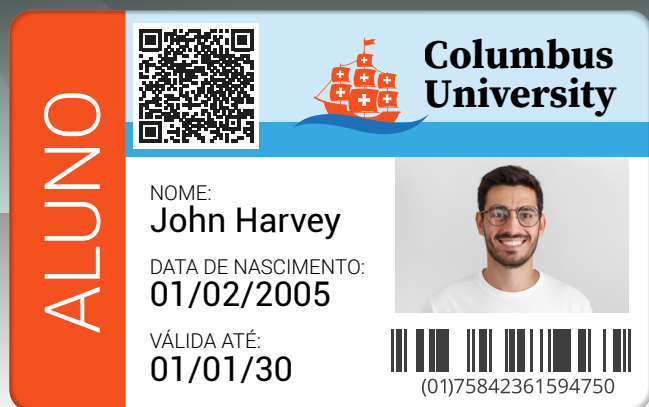

Melhor da categoria Emissão segura de crachás de identificação



A MC310 da Matica é incomparável em **versatilidade**. É possível fazer upgrade de um lado para dois lados. Disponível com várias opções seguras de codificação de crachás.

A MC310 tem integração simplificada com opções de laminação e laser, a tornando ideal para projetos de identificação **segura** e emissão de alto volume.

Seu material de excelente qualidade tem o respaldo de uma garantia de quatro anos **líder do setor**.

Tipo de impressão Sublimação de tinta	Modo de impressão 1 ou 2 lados	180 cph Cores completas	1000 cph Monocromático
Fácil de usar "Plug & print"	Capacidade de entrada x100	Capacidade de saída 30 frente/ 80 trás	Ethernet
Lixeira para rejeitados	Regravável	Display LCD PRONTA	Codificação opções
Laminação Opção em linha	Drivers da impressora Windows® / Mac	Software gratuito CARDEXCHANGE® PRODUCER Edição lite	Garantia 4 ANOS



■ A MC310 oferece:

- ▶ Versatilidade – inclui várias opções de codificação, laminação e laser



- ▶ Impressão 300 dpi TruEdge de alta qualidade
- ▶ Até 180 crachás coloridos por hora

■ Ideal para:

- ▶ Projetos de identificação segura
- ▶ Volume de emissão de crachás de médio a alto

MC310

■ Especificações da impressora

Tecnologia de impressão

- Sublimação de tinta, direto no crachá
- Regravável

Resolução de impressão

- 300 dpi

Área de impressão

- 53,98 x 85,6 mm/3,370" x 2,125" (crachás CR-80)

Velocidade de impressão

- 180 cph (YMCKO, um lado)
- 1000 cph (impressão monocromática)

Modo de impressão

- Um lado ou dois lados (opcional)

Memória da impressora

- 128 Mb

Interface de comunicação

- USB 2.0, Ethernet 10BaseT, 100BaseT

Fácil de usar, operação "plug & print"

- Display LCD com notificações gráficas
- 4 LEDs indicadores de status
- Operação frontal completa
- Cassete de fita drop in com fácil manuseio
- Identificação e configuração automáticas da fita
- Botão de energia de fácil alcance
- Fácil acesso para manutenção

Segurança da impressora

- Suporte para trava de segurança Kensington®

Dimensões da impressora (AxLxP)

- 256 x 202 x 405 mm/10,6" x 7,9" x 15,9"

Peso

- 6,8 kg, 15 lb

Fonte de energia

- 220-240 V/110-115 V, 50-60 Hz
- Modo de espera e consumo de energia reduzido

Ambiente de operação

- Temperatura: 15°C - 40°C, 59°F - 104°F
- Umidade: 20% - 65% (sem condensação)

Condições de armazenamento

- Temperatura: 5°C a 70°C, 23°F a 158°F
- Umidade: 20% a 70% (sem condensação)

Ruído (ISO 7779)

- Pressão de ruído inferior a 48 dB (A)

Certificações

- RoHS, CE, FCC, CQC, UL, WEEE, Proposição 65 (Califórnia, EUA)

Garantia

- 4 anos (sujeitos ao uso de fitas chromXpert®)

■ Especificações do crachá

Capacidade do alimentador de entrada

- 100 crachás (0,76 mm/30 mil de espessura)
- Alimentação de exceção de crachá único

Capacidade do alimentador de saída

- 30 crachás (frente)
- 80 crachás (trás/rejeitar)

Espessura do crachá

- 0,25 mm - 1,25 mm/10 mil - 50 mil
- Ajuste do medidor

Tipos de crachá

- PVC CR-80, PVC-C, crachás regraváveis

■ Especificações do software

Driver da impressora XPS/MacOS

- Windows® (32/64 bit) 7, 8.1, 10, 11, Servidor 2012, 2016, 2019, 2022.
- MacOS Mavericks 10.9 a Ventura 13.1

Ferramentas de integração

- Middleware EDIsecure®
- Disponibilidade de SDK para integradores de sistemas

■ Opções

Codificação de tarja magnética

ISO 7811 HiCo/LoCo (somente ajuste de fábrica)

Crachá inteligente/codificação sem contato

- Contato PC/SC, em conformidade com EMV
- Estação de contato inteligente: ISO 7816-2
- ISO14443A, B, ISO15693, MIFARE®, DESFire®, HID iClass®

Laminação em linha

Um ou dois lados, vendido com pedestal compatível



Segurança da impressora

- Travas mecânicas
- Travas eletromagnéticas

Kit de ativação

para dois lados PR10300016



■ Consumíveis chromXpert

- Para garantir a qualidade da impressão e a durabilidade do crachá, a vida útil do cabeçote de impressão e a confiabilidade geral da impressora, use somente fitas chromXpert.
- Os núcleos e cassetes de suprimento são recicláveis. A embalagem é reciclável.

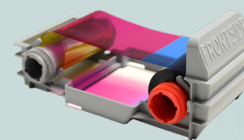

Programa de fitas ChromXpert™ N.º de peça

• YMCKO (250 impressões) Platinum: PR20307301
Diamond: PR20319301

• YMCKO-K (200 impressões) Platinum: PR20307302
Diamond: PR20319302

• ymc-KO (400 impressões, metade do painel) PR20319303

• KO (600 impressões) PR20305304

• GOKO (250 impressões) Platinum: PR20305391

• SOKO (250 impressões) Platinum: PR20305392

• UcYMCK (250 impressões) PR20307382
Para uso somente com crachás de PC/PET

• Monocromático K (até 2000 impressões) PR20314305

• Monocromático KO (600 impressões) PR20305304

• Mono: Silver (até 500 impressões) PR20314306
• Mono: Gold (até 500 impressões) PR20314307

• Monocromático: branco, vermelho, verde, azul, raspadinha (até 1000 impressões) Também disponível

Kit de limpeza PR20309601



■ Escritórios no mundo

Europa: Sede na Suíça, Itália

Ásia: Malásia, Índia

EUA: Sede em Carolina do Sul, Minneapolis,

Oriente Médio: Dubai

Authorized reseller / System integrator

Dados sujeitos a alteração sem aviso prévio. Todas as marcas registradas mencionadas são de propriedade de seus respectivos donos.

Ficha de dados da MC310 A4 UK V2